

# CALIFA MOUNTAIN FESTIVAL

Carrera por etapas  
CERRO MURIANO.

22-24  
SEPTIEMBRE  
2023



1º ETAPA  
**VIERNES**  
NOCTURNA  
DE 12 KM

2º ETAPA COPA CXM  
**SÁBADO** CÓRDOBA  
CARRERA POR  
MONTAÑA DE 23,5  
KM CON 1000 +



3º ETAPA  
**DOMINGO**  
CRONOETAPA DE  
10 KM CON 700 +



## INTRODUCCIÓN

El Club Deportivo **RUNNING SERIES** pone en marcha la segunda edición de **CALIFA MOUNTAIN FESTIVAL II** en el entorno de Cerro Muriano que se celebrará entre el **22 y 24 de septiembre de 2023** con el firme propósito de fomentar los deportes de montaña y en especial el de las carreras por montaña, así como el turismo deportivo en el entorno privilegiado de **Cerro Muriano y del Parque Periurbano de los VILLARES**.

II CALIFA MOUNTAIN FESTIVAL 2023 contará con tres etapas

Se pueden realizar etapas de manera individual, o, realizar todas las etapas. En este último caso, habrá una clasificación de la **VUELTA POR ETAPAS CALIFA MOUNTAIN FESTIVAL**

Como novedad, a partir de esta edición, contaremos con la **MODALIDAD DE CARRERAS POR ETAPAS EN PAREJAS** contemplada en el reglamento de carreras por montaña de la Federación Andaluza de Deportes de Montaña, Escalada y Senderismo.

- Etapa 1
  - Fecha: viernes 22 de septiembre 2023
  - Hora: 20:00 h
  - Distancia: 13.5 km
  - Desnivel 600+
- Etapa 2 – PUNTUABLE PARA COPA CxM CÓRDOBA
  - Fecha: sábado 23 de septiembre 2023
  - Hora: 9:30 h
  - Distancia: 23.5 km
  - Desnivel 1000+
- Etapa 3
  - Fecha: domingo 24 de septiembre 2023
  - Hora: 10:00 h
  - Distancia: 10 km
  - Desnivel 700+
  - Modalidad CONTRARRELOJ (salidas individuales)



## PARTICIPANTES

Puede participar toda persona mayor de 18 años que así lo desee siempre y cuando esté preparada físicamente para afrontar un circuito de montaña de estas características. (Se encuentre actualmente federado por montaña, o no).

Cada participante conoce sus límites físicos y su salud, por lo que él mismo tiene que valorar su participación en la carrera, o no; ser capaz de hacerla en el tiempo máximo estipulado y lo hace bajo su responsabilidad renunciando a cualquier acción legal contra esta organización por los problemas físicos y/o de salud que le puedan surgir durante el transcurso de las pruebas o a consecuencia de las mismas.

## CATEGORÍAS

Las categorías de las pruebas se corresponden con las propias del reglamento de carreras por montaña de la Federación Andaluza de Deportes de Montaña, Escalada y Senderismo.

### POR EDAD

La edad de referencia de las categorías es la edad que cumple el participante en el año actual (2023) los tenga ya cumplidos, o no.

- **Junior:** 19-20 años (2003-2004)
- **Absoluta:** 21 años en adelante (2000 y anteriores)
  - **Promesa:** 21-23 años (2000-2002)
  - **Sénior:** 24-39 años (1999-1984)
  - **Veteran@ A:** 40-49 años (1983-1974)
  - **Veteran@ B:** 50-59 años (1973-1964)
  - **Veteran@ C:** 60 años en adelante (1963 y anteriores)



## POR ESPECIFICIDAD

Además, de las categorías propias por edad, existen varias categorías específicas.

- **Diversidad Funcional**
- Parejas
  - Pareja Masculina (siempre juntos)
  - Pareja Femenina (siempre juntas)
  - Pareja Mixta (siempre juntos)

## PREMIOS

### CADA CARRERA/ETAPA

- Premio a l@s tres primer@s clasificad@s de cada categoría.

### VUELTA POR ETAPAS

En la VUELTA POR ETAPAS CALIFA MOUNTAIN FESTIVAL (tiene que haber completado las 3 etapas):

- Premio a l@s tres primer@s clasificad@s absolut@s.
- Premio a l@s tres primer@s clasificad@s de cada categoría de edad y parejas.



## SEGURIDAD

Habr  asistencia m dica en diversos puntos del recorrido, as  como en la zona de meta. Por otra parte, en las zonas de m s riesgo habr  VOLUNTARIOS que AYUDAR N a incrementar la seguridad de todos los participantes.

## SEGURO

Los participantes de las pruebas est n cubiertos por una p liza de seguro de responsabilidad civil y una p liza de seguro de accidentes a trav s de la Federaci n Andaluza de Deportes de Mota a, Escalada y Senderismo.

La organizaci n cubrir  a todos los corredores “no federados” con el seguro por un d a de la Federaci n Andaluza de Deportes de Monta a, Escalada y Senderismo. Cada participante tendr  que abonar el coste adicional en la inscripci n.

En el caso de los corredores participantes en la **VUELTA X ETAPAS CALIFA**, los corredores no federados, tendr n que federarse los tres d as de competici n.

## MATERIAL OBLIGATORIO

Para poder participar en la carrera todos los atletas llevar n, como material obligatorio:

- Tel fono m vil encendido y con el n mero de la organizaci n.
- Recipientes con capacidad de 1 litro de l quido (**NO hay vasos de pl stico en los avituallamientos**).
- Dorsal visible desde la parte delantera.
- Manta t rmica.
- Chaqueta cortavientos con capucha y manga larga. (Se podr  eliminar su obligatoriedad dependiendo del clima y de la opini n de jueces/cuerpo t cnico. Se avisar  en el briefing de cada carrera).
- Frontal o linterna con pilas de repuesto en nocturna
- Luz roja de posici n trasera (para nocturna)



## MATERIAL RECOMENDADO

Como en cada prueba de estas características, donde somos vulnerables en un medio natural. Se recomienda:

- Reloj GPS / Dispositivo GPS de mano con el track de la carrera para su posible uso y orientación en caso de pérdida o de condiciones de clima extremas como niebla intensa.
- Guantes / Gorro térmico en caso de clima gélido.
- Gorra / Gorro / Visera en caso de clima cálido.
- Braga de cuello en caso de viento y clima gélido.
- Gafas de sol para protección visual, tanto por radiaciones ultravioleta, como por posibles arañazos / golpes en los ojos con elementos naturales (ramas, piedras, polvo y similares)



# INSCRIPCIÓN

La inscripción, tanto a alguna de las carreras/etapas, como a la VUELTA POR ETAPAS, podrá realizarse online mediante la plataforma de inscripción “DEPORTICKET”. La inscripción no quedará finalizada hasta que no se formalice el pago a través del TPV Virtual.

- Los enlaces a las inscripciones están disponibles en nuestra web <https://www.califamountainfestival.com>

## PLAZO

El plazo de inscripción será:

- Inicio: viernes 9 de junio de 2023 a las 00:00 h
- Fin: miércoles 20 de septiembre 2023 a las 20:00 h

## PRECIOS

Los tipos de tarifas son:

- Reducida hasta 15/08/2023 23:59 h
- No reducida: desde 16/08/2023 00:00 h hasta 20/09/2023 20:00 h

L@s participantes NO FEDERAD@S tendrán que añadir 4€ para el seguro de accidentes de la Federación Andaluza de Deportes de Montaña, Escalada y Senderismo.

### TARIFA DE PRECIOS CALIFA MOUNTAIN FESTIVAL 2023

PACK INSCRIPCIÓN + ALOJAMIENTO GRUPO DE 3												
	REDUCIDA						NO REDUCIDA					
	PENSIÓN COMPLETA			ALOJAMIENTO			PENSIÓN COMPLETA			ALOJAMIENTO		
	PARTICIPANTE	ACOMPANANTE	INFANTIL	PARTICIPANTE	ACOMPANANTE	INFANTIL	PARTICIPANTE	ACOMPANANTE	INFANTIL	PARTICIPANTE	ACOMPANANTE	INFANTIL
3 ETAPAS	123	80		95	25		140	95		110	40	
ETAPA 1	95	80		75	25		110	95		90	40	
ETAPA 2	95	80		75	25		110	95		90	40	
ETAPA 3	95	80		75	25		110	95		90	40	

PACK INSCRIPCIÓN + ALOJAMIENTO 1 PERSONA												
	REDUCIDA						NO REDUCIDA					
	PENSIÓN COMPLETA			ALOJAMIENTO			PENSIÓN COMPLETA			ALOJAMIENTO		
	PARTICIPANTE	ACOMPANANTE	INFANTIL	PARTICIPANTE	ACOMPANANTE	INFANTIL	PARTICIPANTE	ACOMPANANTE	INFANTIL	PARTICIPANTE	ACOMPANANTE	INFANTIL
3 ETAPAS	110	67		70	20		125	80		85	35	
ETAPA 1	90	67		75	20		105	80		80	35	
ETAPA 2	90	67		75	20		105	80		80	35	
ETAPA 3	90	67		75	20		105	80		80	35	

CARRERAS Y ACTIVIDADES			SUPLEMENTOS POR ACTIVIDAD	
	REDUCIDA	NO REDUCIDA	NO FEDERAD@S	
3 ETAPAS	42	50		4
ETAPA 1	15	18		
ETAPA 2	21	25		
ETAPA 3	15	18		



## DEVOLUCIONES

Se devolverá el 50% de la inscripción antes del día 3 de septiembre. Después de esta fecha no se devolverá importe alguno de la inscripción.

## CESIÓN/TRASPASO DE INSCRIPCIÓN

En caso de que una persona inscrita, no pudiera finalmente hacer uso de su inscripción, se permitirá su cesión/traspaso a otra persona de mutuo acuerdo, hasta el día que se finalice el plazo de inscripción.

Para ello, la persona inscrita comunicará el traspaso/cesión de su inscripción mediante correo electrónico, adjuntando la siguiente documentación.

Enviar correo electrónico a [califamountainfestival@gmail.com](mailto:califamountainfestival@gmail.com)

- DNI escaneado de la persona inscrita
- DNI escaneado de la persona a la que se le va a ceder/traspasar la inscripción
- Documento cumplimentado y firmado por la persona inscrita ANEXO: CESIÓN/TRASPASO DE INSCRIPCIÓN disponible en la web de CALIFA MOUNTAIN FESTIVAL y en la plataforma de inscripción.

La persona a la que se le va a ceder/traspasar la inscripción, deberá de realizar la inscripción (SIN REALIZAR EL PAGO).

Cuando se cotejen todos los datos, la organización dará el resultado del proceso de cesión/traspaso a las dos personas involucradas en dicho proceso.





## DESCRIPCIÓN DETALLADA DE LAS ETAPAS

El recorrido estará señalado con trozos de cinta de plástico de color vivo, banderines, carteles y flechas, así como por personal voluntario o de la organización en aquellos lugares que se estime oportuno, por lo tanto, será obligatorio seguir el itinerario marcado por la organización, así como pasar todos los controles de paso establecidos.

La prueba podrá sufrir una modificación del recorrido y/o la suspensión de la misma, en caso de malas condiciones meteorológicas o por causas de fuerza mayor.

La organización se reserva el derecho de suspender, neutralizar o modificar las franjas horarias y/o el recorrido y/o los avituallamientos.

Si por causa de fuerza mayor o problemas ajenos a la organización, la prueba tuviese que ser suspendida, anulada o acortada, NO se devolvería el importe de la inscripción. En el caso de que algunas causas no vengán reflejadas en este reglamento se regirá por el reglamento de la FAM, respecto a carreras de montaña.



## ETAPA 1

### Datos básicos

- Fecha: viernes 22 de septiembre 2023
- Hora: 20:00 h
- Lugar: Plaza de Andalucía (Cerro Muriano, Córdoba) [Google Maps](#)
- Distancia: 13.5 Km aprox.
- Desnivel: 600+/600- m aprox.
- Tiempo máximo: 3h 30min (cierre de meta 23:30h)
- Modalidad: prueba en línea
- Track provisional: [Wikiloc](#)

### Perfil de la prueba

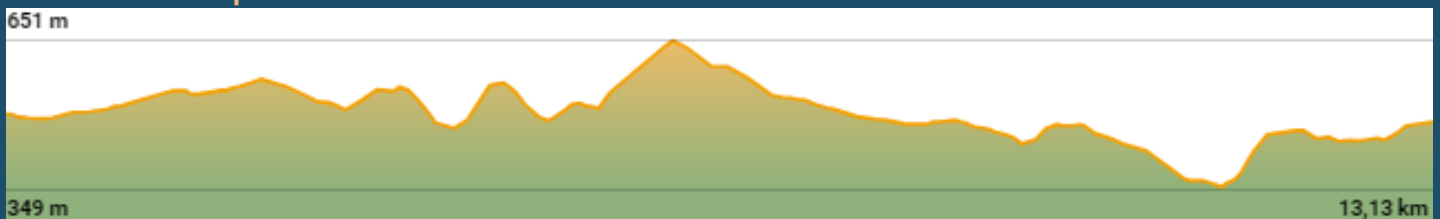

### Mapa

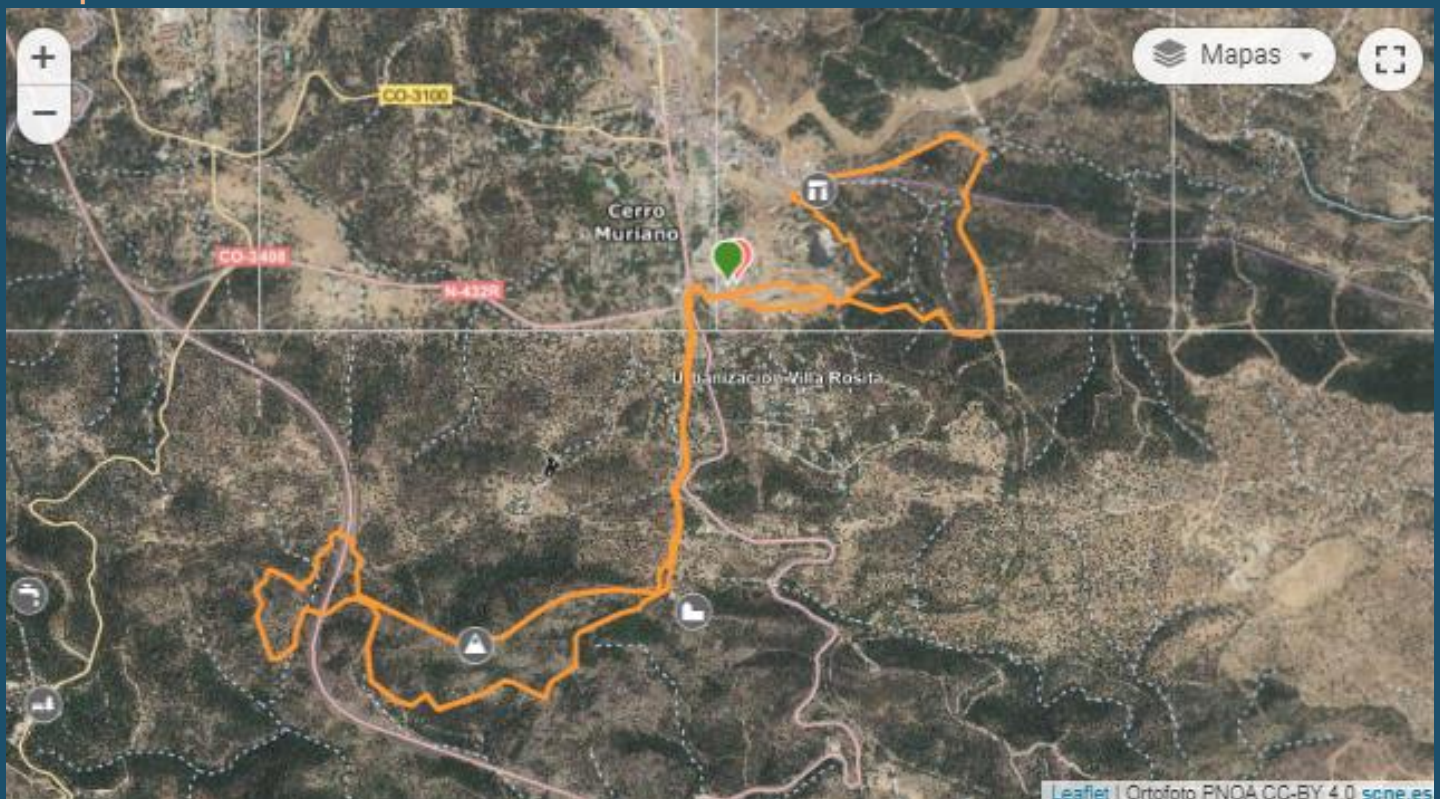



# CALIFA MOUNTAIN FESTIVAL II (22/09/2023 – 24/09/2023)

## Tabla de puntos

PUNTOS DE PASO VIERNES 22/09/2023			
KM	Hora Primer Corredor	Hora Último Corredor	Observaciones
SALIDA	20:00:00	20:02:00	
Rotonda Cerro Muriano. Cruce N-432	20:01:00	20:04:00	La carretera deberá estar cortada aproximadamente 10 min.
Km 1	20:03:30	20:07:30	
Km 2	20:07:15	20:16:00	
Km 3	20:10:45	20:23:30	
Km 4	20:17:45	20:40:30	
Km 5	20:24:15	20:57:00	
Avituallamiento	20:25:00	21:00:00	
Km 6	20:31:30	21:20:00	
Km 7	20:35:30	21:34:00	
Km8	20:39:30	21:42:00	
Rotonda Cerro Muriano. Cruce N-432	20:40:00	21:44:00	Aquí los corredores pasarán escalonadamente. El tráfico puede permitirse en función de la distancia entre los participantes.
Avituallamiento	20:41:00	21:46:00	
Km 9	20:43:00	21:52:00	
Km 10	20:48:00	22:05:00	En zona de meta
Km 11	20:52:30	22:17:00	
Km 11	21:00:30	22:40:00	
Km 12	21:00:30	22:40:00	
Km 13	21:05:00	22:55:00	
META	21:06:00	23:00:00	



## ETAPA 2

### Datos básicos

- Fecha: sábado 23 de septiembre 2023
- Hora: 9:30 h
- Lugar: Alberge Provincial (Cerro Muriano, Córdoba) [Google Maps](#)
- Distancia: 23.5 Km aprox.
- Desnivel: 1000+/1000- m aprox.
- Tiempo máximo: 5h (cierre de meta 14:30h)
- Modalidad: prueba en línea
- PRUEBA PUNTUABLE PARA LA COPA CxM CÓRDOBA 2023
- Track provisional: [Wikiloc](#)

### Perfil de la prueba

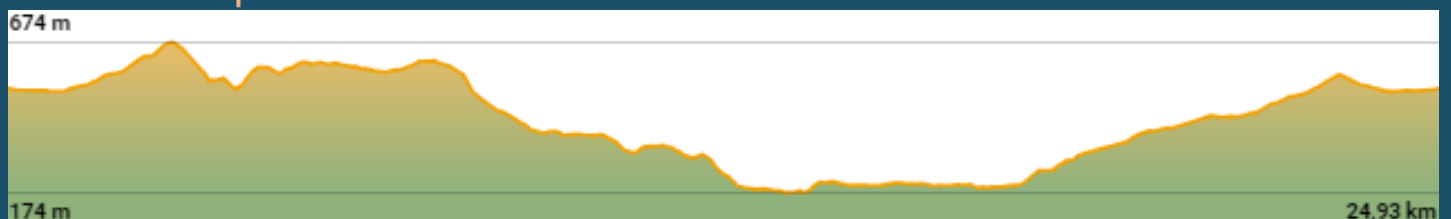

### Mapa

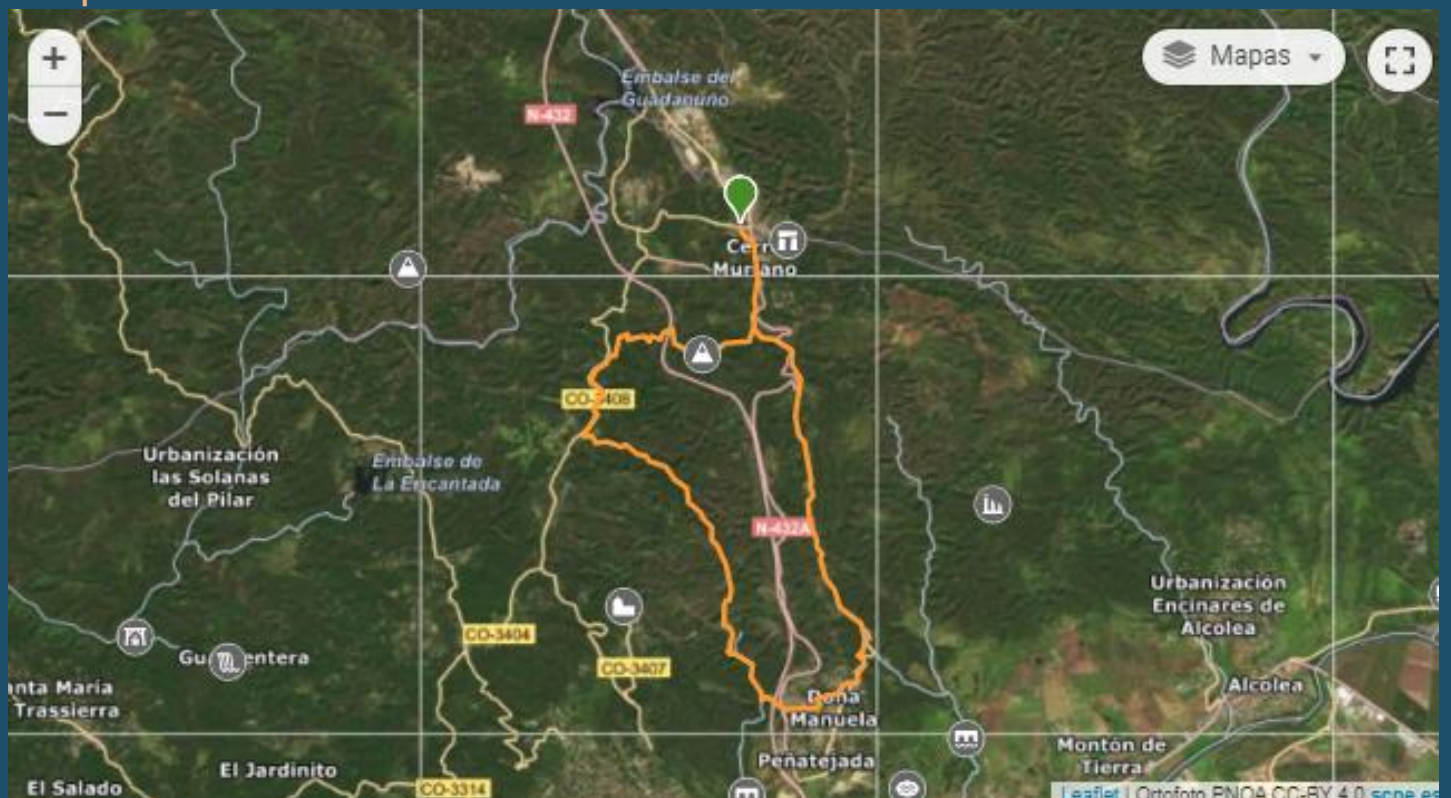





# CALIFA MOUNTAIN FESTIVAL II (22/09/2023 – 24/09/2023)

## Tabla de puntos

PUNTOS DE PASO SÁBADO 23/09/2023			
KM	Hora Primer Corredor	Hora Último Corredor	Observaciones
SALIDA	9:30:00	9:32:00	
Rotonda Cerro Muriano. Cruce N-432	9:32:00	9:35:20	La Carretera deberá estar cortada aproximadamente 10 min.
Km 1	9:33:30	9:37:30	
Km 2	9:37:15	9:45:00	
Km 3	9:44:15	10:00:00	
Km 4	9:48:45	10:15:00	
Km 5	9:55:45	10:35:00	
Km 6. Avituallamiento	10:00:00	10:45:00	
Km 7	10:04:30	10:55:00	
Km 8	10:09:00	11:05:00	
Km 9	10:13:00	11:05:00	
Km 10	10:18:00	11:15:00	
Km 11	10:22:30	11:25:00	
Km 12	10:27:00	11:35:00	En zona de meta
Km 13	10:31:30	11:45:00	
Km 14	10:36:00	11:55:00	
Avituallamiento	10:36:30	11:56:30	
Km 15	10:40:30	12:04:30	
Km 16	10:44:30	12:12:30	
Km 17	10:49:00	12:23:30	
Km 18	10:53:30	12:34:30	
Km 19	10:58:00	12:45:30	
Km 20. avituallamiento	11:02:30	12:56:30	
Km 21	11:07:30	13:07:30	
Km 22	11:12:30	13:18:30	
Km 23	11:18:30	13:29:30	
Km 24	11:22:00	13:41:30	
Rotonda	11:23:00	13:44:00	
Meta	11:25:00	14:00:00	



## ETAPA 3

### Datos básicos

- Fecha: domingo 24 de septiembre 2023
- Hora: 10:00 h
- Lugar: Frente al puente de Los Villares (Córdoba) [Google Maps](#)
- Distancia: 10 Km aprox.
- Desnivel: 700+/700- m aprox.
- Tiempo máximo: 3h (cierre de meta 13:00h)
- Modalidad: contrarreloj (salida cada minuto de un participante). El orden de salida será el inverso en el que encuentre la clasificación general tras la suma de los tiempos de las dos primeras etapas. (Es decir, el último clasificado entre el viernes y el sábado, será el primero en tomar la salida). Para los que no tengan clasificación, se hará por sorteo y criterio del equipo técnico y jueces de la federación.
- Track provisional: [Wikiloc](#)

### Perfil de la prueba

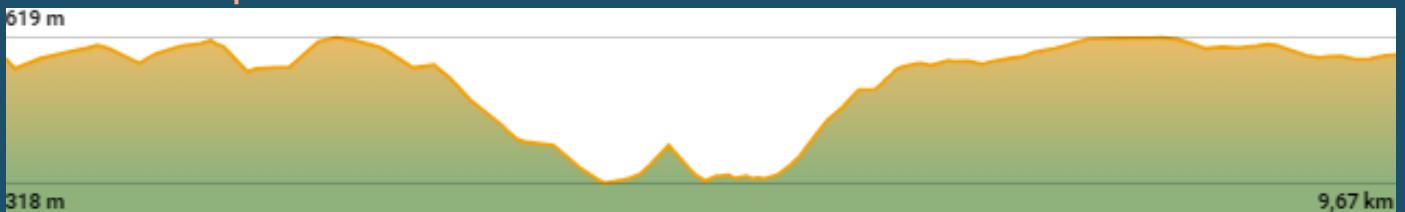

### Mapa

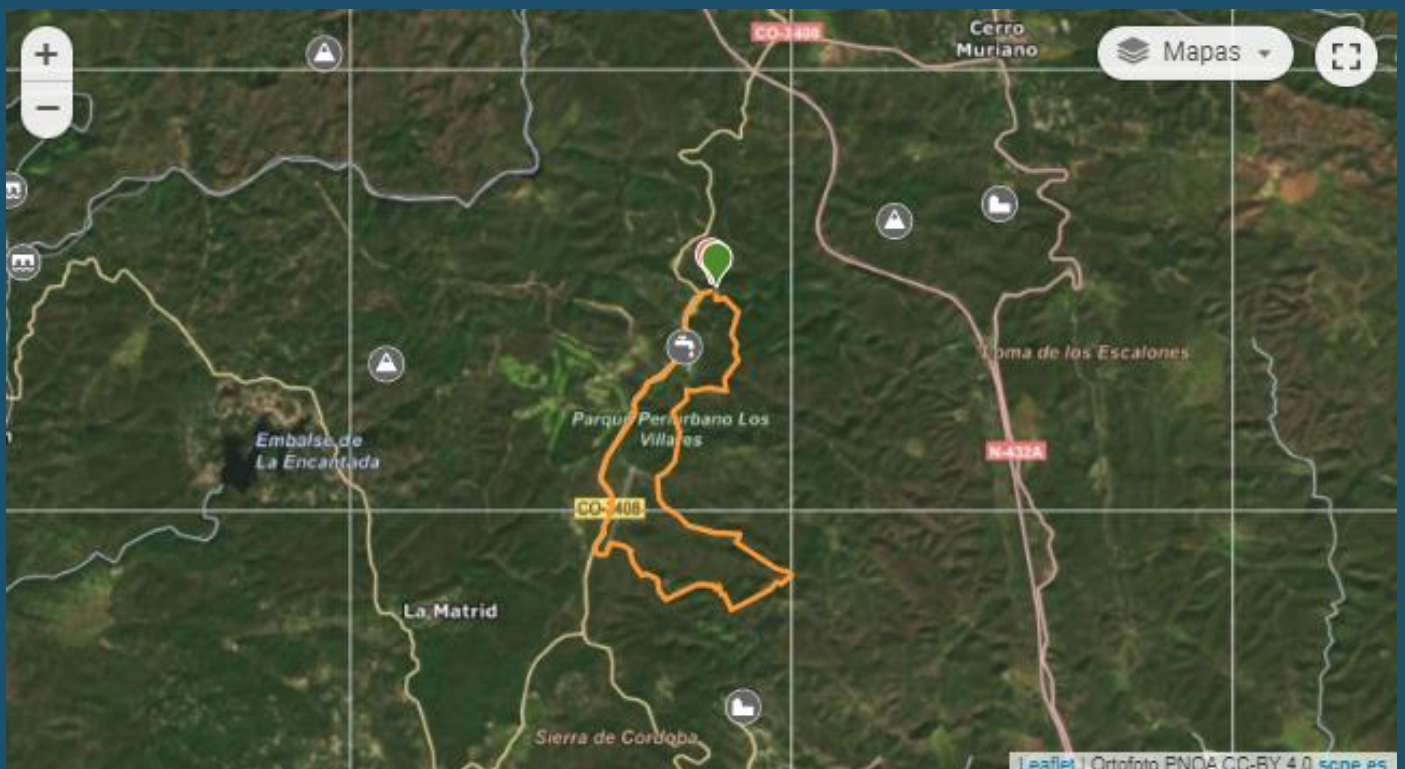



## Tabla de puntos

PUNTOS DE PASO SÁBADO 23/09/2023			
KM	Hora Primer Corredor	Hora Último Corredor	Observaciones
SALIDA	10:00	10:40	
Km 1	10:08	11:48	
Km 2	10:16	11:56	
Km 3 Avituallamiento	10:24	12:04	
Km 4	10:32	12:12	
Km 5	10:40	12:20	
Km 6	10:48	12:28	
Km 7 Avituallamiento	10:53	12:33	
Km 8	10:58	12:38	
Km 9	11:03	12:43	
Km 10	11:08	12:48	
META	11:10	13:00	

## RECOGIDA DE DORSALES

Se habilitarán varios días previos a la prueba para la recogida de dorsal. Se informará del lugar, fecha y hora por los medios de comunicación a los participantes.

También se habilitará la recogida de dorsal, los propios días de la prueba en la zona de salida/meta. Igualmente se comunicará las horas.

## RESPONSABILIDAD

La Organización no se hace responsable de los daños que pudieran causar o causarse los atletas por actuar con imprudencia o negligencia durante el recorrido. Igualmente, el atleta declara estar en condiciones físicas óptimas para realizar esta prueba y lo hace bajo su responsabilidad, eximiendo a la Organización de dicha responsabilidad.

Al inscribirse en esta prueba supone la aceptación plena de estas normas. En todo lo no contemplado en este reglamento, la prueba se basará en los reglamentos de la Federación Andaluza de Deportes de Montaña, Escalada y Senderismo.



## SANCIONES Y PENALIZACIONES

- Arrojar cualquier tipo de basura fuera de las zonas de avituallamiento
- No permitir el adelantamiento de otro corredor (habrá pasos estrechos y senderos)
- Proporcionar datos falsos en la inscripción (edad, residencia, etc.)
- No realizar el recorrido
- No pasar por los controles de paso situados en él
- No llevar el dorsal bien visible, o alterar u ocultar la publicidad del mismo
- Correr con dorsal adjudicado a otro corredor
- No atender las instrucciones de los jueces y/o personal de Organización
- Tener un comportamiento antideportivo
- Quitar señalizaciones del recorrido
- Dirigirse de forma indecorosa a cualquier participante, voluntario o juez de la prueba
- No está permitido competir con perros u otros animales de compañía

## CONTACTO DE ORGANIZACIÓN

Puede contactar con la organización de la prueba a través de los siguientes medios.

### Correo electrónico

- [info@califamountainfestival.com](mailto:info@califamountainfestival.com)
- [rsrunningseries@gmail.com](mailto:rsrunningseries@gmail.com)

### Teléfono

- Daniel Rodríguez 651 533 735
- Francisco Gil 606 374 988
- Jesús Gil 622 775 257

### Página web

- <https://www.califamountainfestival.com>





## COMPORTAMIENTO DEPORTIVO Y RESPETO AL MEDIO AMBIENTE

La prueba se desarrolla en un paraje de gran belleza natural y cultural, por lo que será obligación de todos preservar el entorno. El abandono de desperdicios fuera de las zonas de control supone la descalificación.

Para ello los avituallamientos dispuestos dentro del recorrido, los participantes deberán llevar su propio recipiente para la ingesta de líquido. La organización no proveerá de vasos desechables. Todos los recipientes y contenedores no saldrán del ámbito del propio avituallamiento. Además, se atenderá a lo siguiente:

- Obligatorio circular por el recorrido marcado por la organización, respetando el balizamiento y las señales, atender a las indicaciones de los agentes de medioambiente
- Prohibido circular con vehículos no autorizados por el recorrido de la prueba, tirar objetos en lugares no habilitados para ello, deteriorar el medio físico, el abandono de desperdicios fuera de las zonas de control supone la descalificación.

Los participantes serán descalificados de la competición, por aptitudes violentas o arrojen basura en la naturaleza. Siendo obligatorio respetar los cultivos, el ganado y la propiedad privada en general.

Siendo responsables de los daños ocasionados como consecuencia de este tipo de comportamientos. Prohibido recibir ayuda durante el desarrollo de la prueba fuera de los avituallamientos.



## DERECHOS DE IMAGEN Y PROTECCIÓN DE DATOS

Los Participantes inscritos en I CALIFA MOUNTAIN FESTIVAL autorizan a C.D. RUNNING SERIES a la realización de fotografías y filmación de su participación en cualquiera de las pruebas y que salvo manifestación contraria expresa a estos efectos, acepta que con la inscripción en la misma autoriza expresamente al propio organizador y colaboradores a la captación de su imagen en el desarrollo de la actividad deportiva, para su posterior difusión y/o venta directa durante la competición oficial y/o directa e indirecta, a través de los medios generales, así como que se autoriza a la publicación de los resultados deportivos obtenidos en la competición en el medio que considere adecuado y les da su consentimiento para su difusión, explotación comercial y publicitaria de todas las imágenes tomadas antes, durante y después de las diferentes pruebas, en las que resulte claramente identificable, sin derecho por parte del participante a recibir compensación económica alguna, a la grabación total o parcial en el mismo, da su acuerdo para que pueda utilizar su imagen para la promoción y difusión de la prueba en todas sus formas (radio, prensa, video, foto, DVD, internet, redes sociales, carteles, medios de comunicación, etc.) y cede todos los derechos relativos a su explotación comercial y publicitaria que consideren oportuno ejecutar, C.D. RUNNING SERIES se reserva en exclusividad el derecho sobre la imagen del evento, así como la explotación audiovisual, fotográfica y periodística de la competición. Cualquier proyecto mediático o publicitario deberá contar previamente con el consentimiento expreso y por escrito de la organización. En caso contrario, se emprenderán cuantas acciones legales se estimen pertinentes.

De conformidad con lo establecido en el Art. 5 de la Ley Orgánica 15/1999 de diciembre de Protección de Datos de Carácter Personal, por el que se regula el derecho de información en la recogida de datos le informamos de lo siguiente: Los datos de carácter personal que nos ha suministrado en esta y otras comunicaciones mantenidas con usted serán objeto de tratamiento en los ficheros responsabilidad de C.D. RUNNING SERIES con fines exclusivos de gestión de la prueba así como cualquier finalidad promocional relacionada con su participación en la misma que implique a patrocinadores o colaboradores del evento.



Los datos solicitados a través de esta y otras comunicaciones son de suministro obligatorio para la prestación del servicio. Estos son adecuados, pertinentes y no excesivos. Su negativa a suministrar los datos solicitados implica la imposibilidad prestarle el servicio adecuadamente. Asimismo, le informamos de la posibilidad de ejercitar los correspondientes derechos de acceso, rectificación, cancelación y oposición de conformidad a través del email.

En cumplimiento de lo dispuesto en el artículo 5 de la Ley Orgánica 15/1999, de 13 de diciembre, de protección de datos de carácter personal, le informamos que sus datos personales serán tratados y quedarán incorporados en ficheros de responsabilidad de la organización del evento. La recogida tratamiento de los datos personales, incorporados a los ficheros, tiene como finalidad la inscripción de participantes en actividades y programas deportivos, así como de usuarios de instalaciones deportivas. La organización se compromete al cumplimiento de las obligaciones sobre medidas de índole técnica organizativas y de seguridad recogidas en el Real Decreto 1720/2007, de 21 de diciembre, por el que se aprueba el Reglamento de desarrollo de la Ley Orgánica 15/1999, de 13 de diciembre, de protección de datos de carácter personal. Que los datos personales facilitados, así como las posibles imágenes que se capten durante la celebración del evento, serán utilizados para la finalidad propia del acontecimiento, así como para la difusión de éste y de la clasificación final de la prueba en la que aparecerán nombre, apellidos y categoría.



## PLAN DE AUTOPROTECCIÓN

La actividad está organizada por el C.D. RUNNING SERIES. Para el buen funcionamiento de la prueba se contará con el siguiente dispositivo:

- Director Técnico de la prueba: Daniel Rodríguez Muñoz
- Coordinador Vuelta x Etapas: Francisco Gil Cabezas
- Director de Seguridad y voluntariado: José Manuel Cañadillas Pérez
- Responsable del dispositivo de Salida y Meta: Ramón Gómez García
- Servicios sanitarios compuesto por una ambulancia, un médico y un ATS
- Colaboración del Servicio de Protección Civil y/o Cruz Roja
- Policía Local de Córdoba y Obejo
- Vehículos todoterreno y furgonetas de apoyo
- Área Informática y Administrativa con servicio de cronometraje y controles oficiales.
- Área de recuperación con servicio de fisioterapia

## SERVICIO DE APOYO LOGÍSTICO

- Petos Luminiscentes para el personal situado en las zonas de cruces
- Camisetas oficiales, distinción de los componentes de la Organización
- Vallas control
- Cinta balizadora, señalización del recorrido
- Carteles anunciando bajadas o zonas peligrosas a los corredores.

## MEDIOS HUMANOS

- Agentes de Policía Local
- Componentes de Protección Civil
- 1 Médico
- 2 Enfermeros
- 50 personas de la Organización.



## ASISTENCIA MÉDICA Y EMERGENCIAS

La organización contará con un servicio médico, desde media hora antes del inicio y hasta media hora después de la finalización. Estando situados en zona Salida/Meta.

La asistencia médica se organizará del siguiente modo:

Durante las tres pruebas la organización contará con dos ambulancias:

- Una UVI medicalizada
- Una ambulancia básica con enfermero/a y técnico.

Estas dos ambulancias se colocarán del siguiente modo durante los tres días de la Vuelta por etapas:

- La UVI medicalizada estará permanentemente en la línea de meta y salida.
- La ambulancia básica se organizará del siguiente modo, para estar lo más cerca posible de los puntos de evacuación ante cualquier emergencia

### Etapa del Viernes

En primer lugar, se colocará en el km 4,5 de la prueba y cuando el último corredor haya pasado por ese punto se dirigirá al km 10.5 de fácil acceso hasta que pase el último participante.

### Etapa del Sábado

La ambulancia básica se colocará en la zona de Paraiso Arenal en el km 12 y permanecerá allí hasta que pase el último corredor/a

### Etapa del domingo

La ambulancia básica se colocará en la zona del centro de interpretación en el km 6 aproximadamente y permanecerá allí hasta que pase el último corredor/a.



Todos los corredores se someterán al juicio del médico siempre que éste lo solicite, siendo la valoración del equipo médico la que prevalega ante cualquier otra, por lo que los médicos podrán:

- Eliminar de la prueba (anulando el dorsal) a todo corredor que consideren no apto para continuar
- Ordenar la evacuación de cualquier corredor a quien consideren en peligro.
- Ordenar la hospitalización de cualquier corredor cuando ésta se considere necesaria.

Entre todo el personal descrito anteriormente, existirá un continuo contacto con los responsables de la organización a fin de efectuar alguna actuación si fuese necesario, y la que llevará el siguiente protocolo:

- Detección de la emergencia y actuación inmediata in situ, por los efectivos y profesionales que corresponda, trasladando los medios necesarios hasta el lugar del incidente.
- Valoración médica y comunicación inmediata con los responsables de la actividad.
- Toma de decisiones y actuación en función de la gravedad

### TELEFONOS DE INTERÉS

- Coordinador de la Actividad: 606 374 988
- Policía Nacional: 091
- Emergencias: 112
- Bomberos: 080
- Guardia Civil (Emergencias): 062
- Quirón Salud: 957 410 00
- Hospital Universitario Reina Sofía: 957 010 000
- Hospital San Juan de Dios: 957 27 48 11